



Sistema Estatal de Control Interno

Comportamiento histórico 2020-2024



MÁS CHIHUAHUA
más de lo bueno
GOBIERNO DEL ESTADO

SECRETARÍA DE LA
FUNCIÓN PÚBLICA



Introducción

Este reporte presenta, de manera general, la continuidad en la implementación y el comportamiento de los Sistemas de Control Interno en las dependencias del sector central y organismos públicos descentralizados del Poder Ejecutivo del Estado de Chihuahua, desde agosto de 2020 hasta diciembre de 2024.

Asimismo, se exponen los principales esfuerzos y resultados obtenidos en su operación y fortalecimiento, los cuales reflejan el desempeño del Sistema Estatal de Control Interno. Dichos resultados son el producto de la concentración y registro del cumplimiento de cada institución, conforme a las actividades establecidas en la cronología de implementación y de entregas de cada año, de acuerdo a los procesos de aplicación del control interno, administración de riesgos institucionales y funcionamiento de los Comités de Control y Desempeño Institucional.

Este informe resalta cómo, a través del seguimiento y evaluación constante por parte de la Unidad Rectora de Control Interno (URCI), así como de la participación de los Órganos Internos de Control y los esfuerzos de cumplimiento de las dependencias y entidades, se han alcanzado avances significativos en la optimización de los sistemas de control, mostrando la eficacia de los mecanismos implementados para garantizar la transparencia, la rendición de cuentas y la eficiencia en la gestión pública.





Sistema Estatal de Control Interno (SECI)

Entrega de herramientas en materia de Control Interno - Promedio general y programación por año para la APE
Agosto 2020 – Diciembre 2024

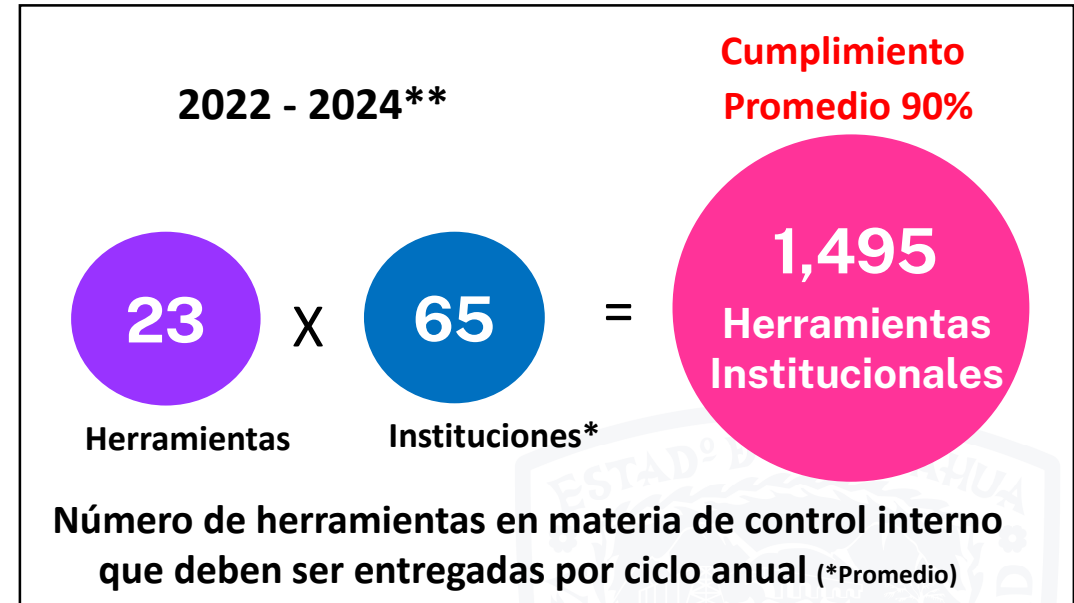
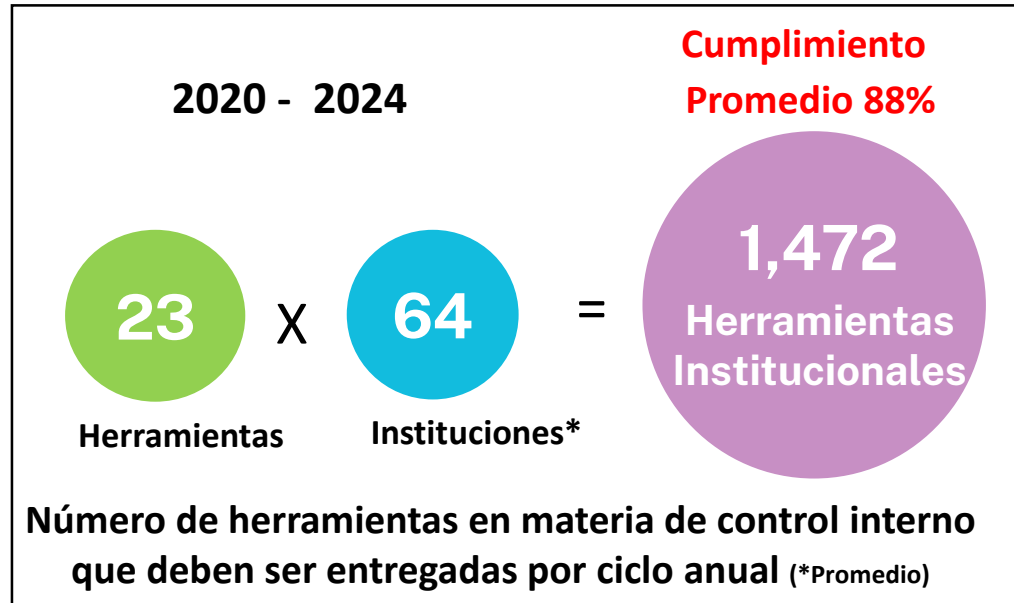

** Administración Actual

Total de Herramientas Institucionales	2020	2021	2022	2023	2024
Esperadas	660	1,426	1,426	1,449	1,587
Recibidas	569	1,202	1,167	1,328	1,532
% Cumplimiento	86%	84%	82%	92%	97%

Fuente: Elaboración propia con datos de la Secretaría de la Función Pública, actualizados al cierre de diciembre del 2024.



Sistema Estatal de Control Interno (SECI)

Promedio de herramientas recibidas en materia de Control Interno en la APE y síntesis de Retroalimentaciones
Por tipo de Proceso Principal Agosto 2020 – Diciembre 2024

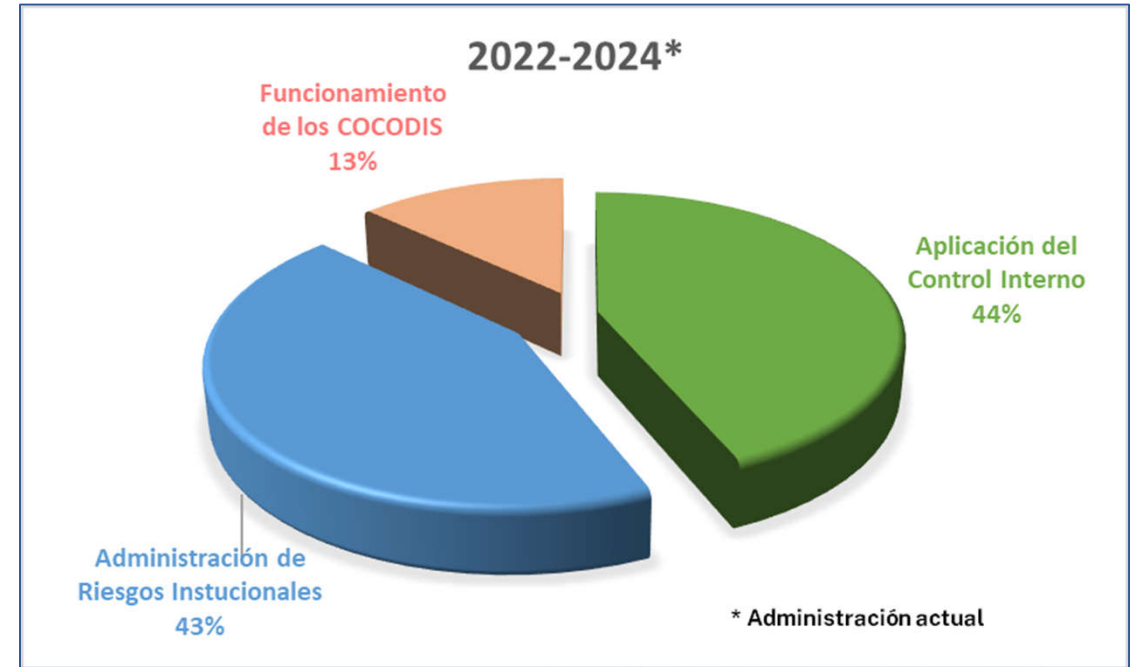
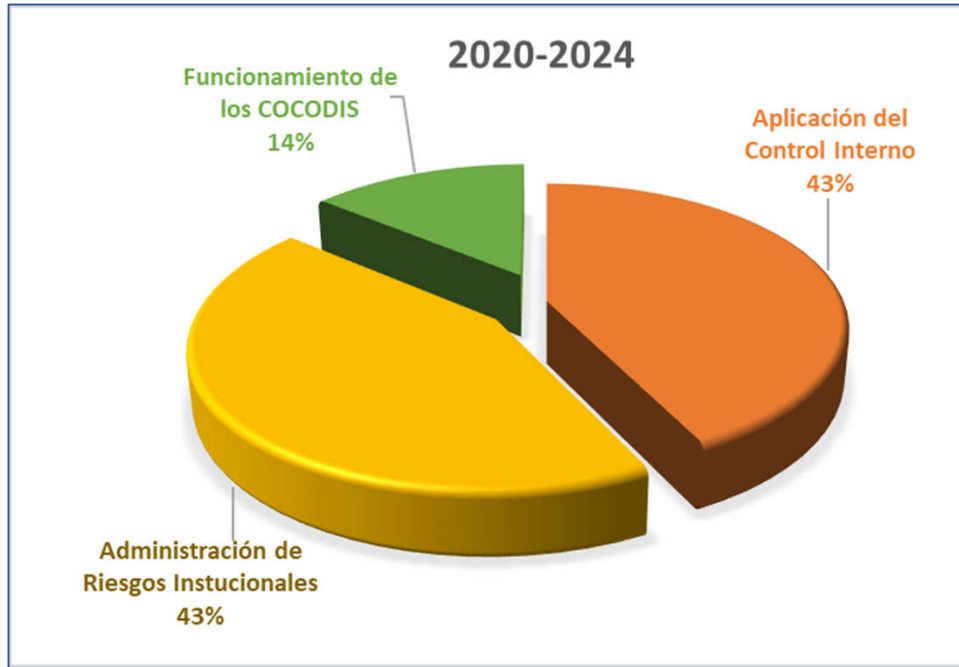

Retroalimentación URCI	2020	2021	2022	2023	2024	Prom. 2020-2024	Prom. 2022-2024*
Aplicación del Control Interno	NA	1,631	1,787	1,559	1,586	1,641	1,644
Admón. Riesgos Institucionales	345	332	383	372	411	369	389
Riesgos Identificados	505	344	391	372	341	391	368
TOTAL	442	708	335	318	308	422	320

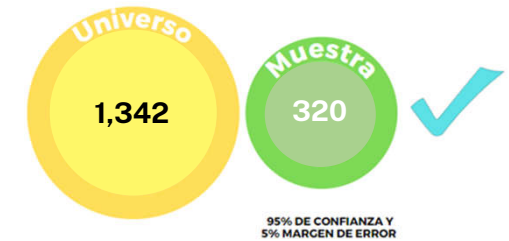

Fuente: Elaboración propia con datos de la Secretaría de la Función Pública, actualizados al cierre de diciembre del 2024.



Sistema Estatal de Control Interno (SECI)

Enlaces en materia de Control Interno SECI Promedio general y comportamiento por año en la APE
Agosto 2020 – Diciembre 2024



Año	Total Enlaces	% Rotación
2020	249	SD
2021	254	SD
2022	241	34%
2023	262	83%
2024	275	35%
Promedio 2020-2024	256	51%
Promedio 2022-2024	259	51%

Rotación más alta

Concepto	2020	2021	2022	2023	2024	Promedio
Correos electrónicos	1,664	588	102	138	113	521
Llamadas telefónicas	2,932	1,032	797	707	715	1,237

Fuente: Elaboración propia con datos de la Secretaría de la Función Pública, actualizados al cierre de diciembre del 2024.



Sistema Estatal de Control Interno (SECI)

Acciones en materia de Control Interno SECI Promedio general y comportamiento por año en la APE
Agosto 2020 – Diciembre 2024



CONTROL INTERNO



ADMINISTRACIÓN DE RIESGOS



COCODIS

* Administración actual

Concepto	2020	2021	2022	2023	2024	Promedio 2020-2024	Promedio 2022-2024*
Acciones de Mejora	NA	1,631	1,787	1,559	1,586	1,641	1,644
Procesos Prioritarios	345	332	383	372	411	369	389
Riesgos Identificados	505	344	391	372	341	391	368
Acciones de Control	NA	1,343	1,026	1,106	1,167	1,161	1,100
COCODIS	58	59	59	60	66	60	62
Acuerdos Formalizados	233	401	526	532	325	403	461

Fuente: Elaboración propia con datos de la Secretaría de la Función Pública, actualizados al cierre de diciembre del 2024.



Sistema Estatal de Control Interno (SECI)

Acciones en materia de Control Interno SECI - Comportamiento funcionamiento COCODIS por año en la APE Agosto 2020 – Diciembre 2024

Concepto	2020	2021	2022	2023	2024	Promedio 2020-2024	Promedio* 2022-2024
COCODIS en funcionamiento	58	59	59	60	66	60	62
Promedio sesiones COCODI por año por institución	2	3	2	3	2	2	2
Total de acuerdos formalizados APE	233	401	526	532	325	403	461
Promedio acuerdos COCODI por año por institución	4	6	8	8	5	6	7

Deben de ser 3 ordinarias

* Administración Actual

Instituciones APE y COCODIs

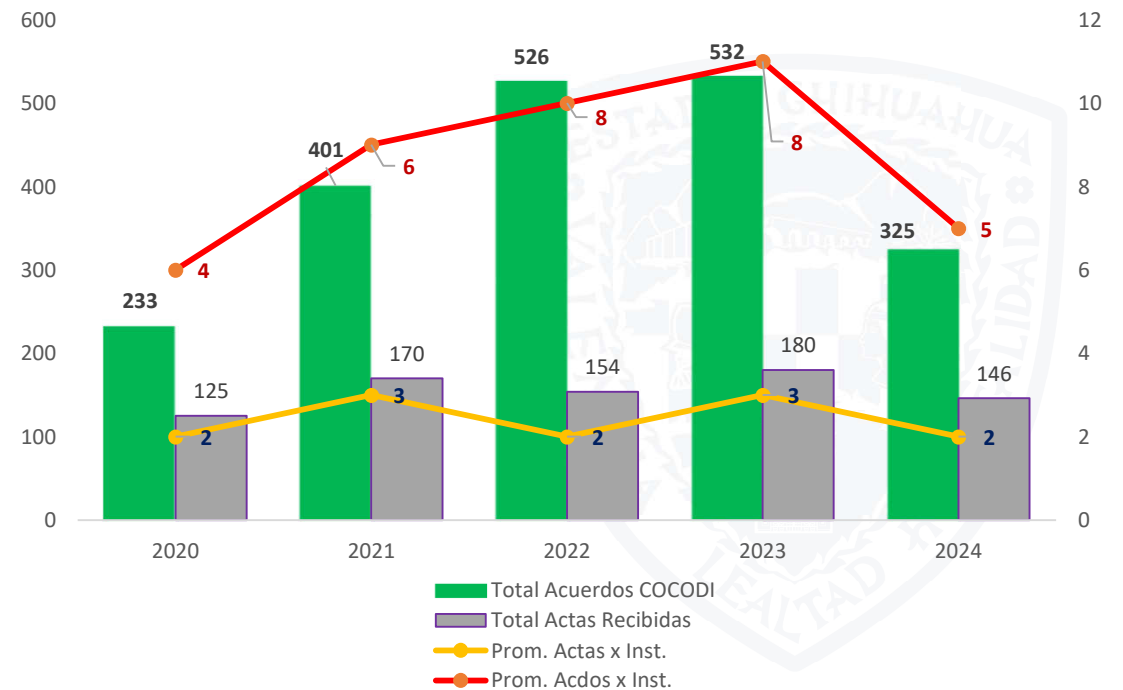
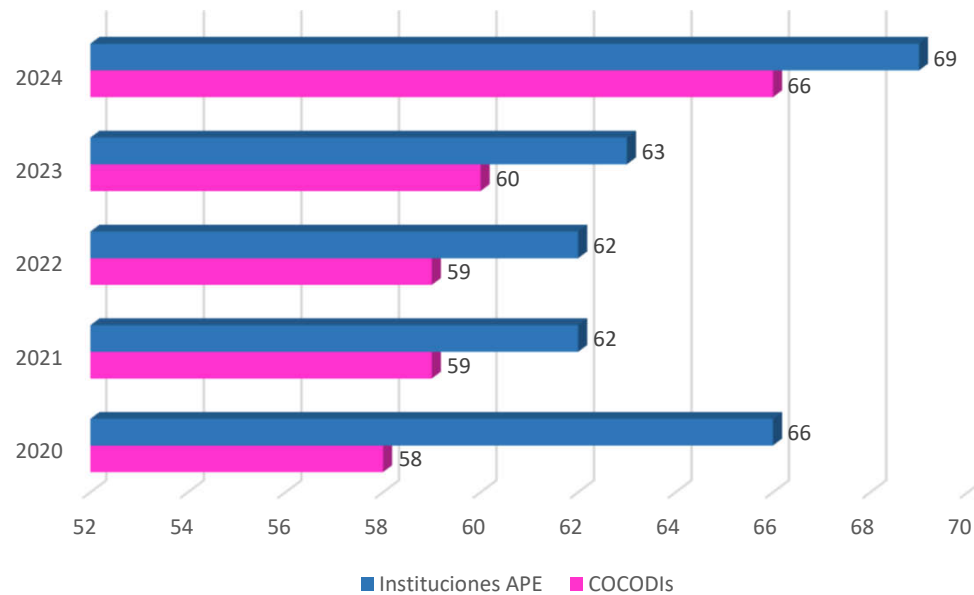

Fuente: Elaboración propia con datos de la Secretaría de la Función Pública, actualizados al cierre de diciembre del 2024.



Sistema Estatal de Control Interno (SECI)

Histórico de acciones de asesoría y capacitación realizadas, personas capacitadas y visitas recibidas en el Micrositio de Control Interno
Agosto 2020 – Diciembre 2024

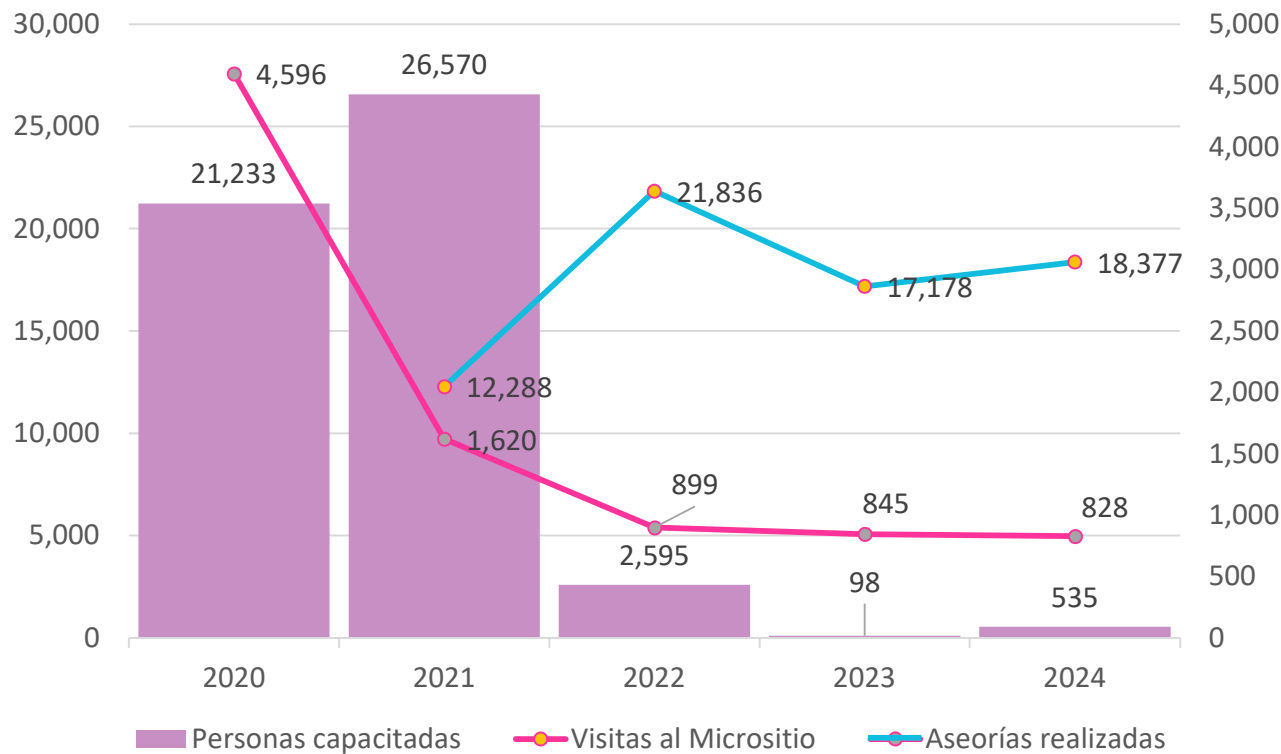

➔ Nueva sectorización de OIC a finales de 2021 por cambio de Administración

Concepto	2020	2021	2022	2023	2024
Eventos de capacitación	56	45	79	8	16

- Durante 2020 y 2021 se contó con la plataforma virtual de aprendizaje “Chihuahua Aprende” y acceso individual para todas las personas al servicio público en el Estado.
- En todo el período se mantuvieron los mecanismos de asesoría y acompañamiento en sitio, vía telefonía oficial y correo institucional por medio de la Unidad Rectora de Control Interno (URCI).
- A través del tiempo se ha ido consolidando la atención en sitio por parte de los Órganos Internos de Control (OIC).

Fuente: Elaboración propia con datos de la Secretaría de la Función Pública, actualizados al cierre de diciembre del 2024.



Sistema Estatal de Control Interno (SECI)

Riesgos identificados por año en la APE – Incluidos los de corrupción
Agosto 2020 – Diciembre 2024

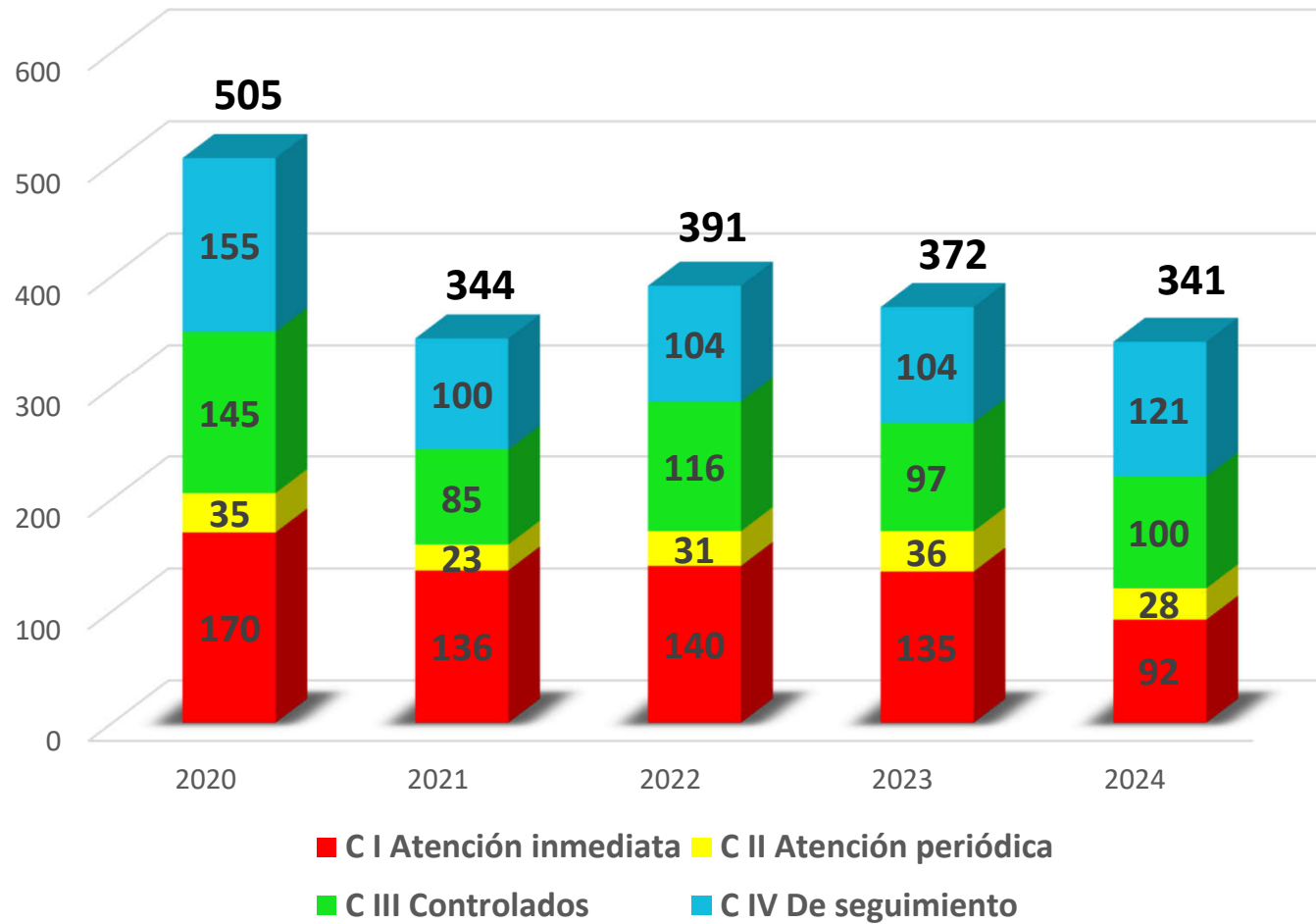

Año	Riesgos de corrupción
2020	
2021	
2022	7
2023	21
2024	22

Fuente: Elaboración propia con datos de la Secretaría de la Función Pública, actualizados al cierre de diciembre del 2024.



Sistema Estatal de Control Interno (SECI)

Promedio de calificación de Evaluaciones de Control Interno en la APE
Agosto 2020 – Diciembre 2024

43.7%

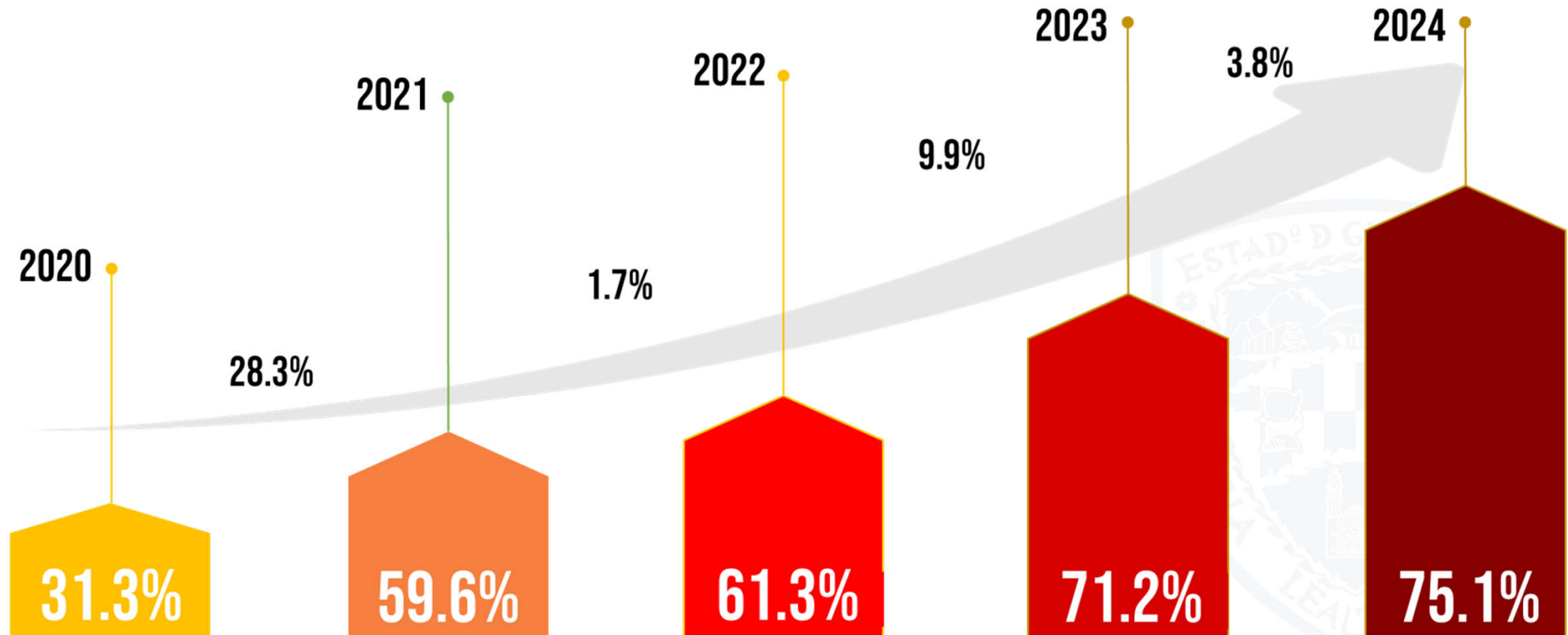

Fuente: Elaboración propia con datos de la Secretaría de la Función Pública, actualizados al cierre de diciembre del 2024.

SISTEMA DE CONTROL INTERNO INSTITUCIONAL

OBJETIVO
Proporcionar a las dependencias y entidades certidumbre en la toma de decisiones, conducirlos con una seguridad razonable al logro de metas y objetivos en un ambiente ético e íntegro, de calidad, mejora continua, eficiencia y cumplimiento de la ley.

- Normatividad
- Cronología de Entregas
- Introducción al Control Interno
- Herramientas de Implementación del SCII
- Material de Consulta
- Cumplimiento Institucional

Cumplimiento Institucional

- 68 archivos electrónicos disponibles (690 fojas) para apoyar la implementación, operación y fortalecimiento de los Sistemas de Control Interno Institucional (SCII).
- Al menos 26 archivos o herramientas nuevos, incorporados del 2022 a la fecha.
- 28% promedio por año, de actualización de los archivos disponibles.